Evangelische Kindertagesstätte
Neustadt/Wied

Elternbrief April 2022

Hier und heute einige Neuigkeiten aus der KiTa:

Liebe Eltern,

dass wichtigste zuerst:
Wir freuen uns auf Sie, auf Euch auf all die neuen und wiederkehrenden Begegnungen in der KiTa!

Ab Montag den 02.05. dürfen Eltern wieder in die KiTa und das wird wunderbar.
Schauen Sie sich um, erleben sie die Atmosphäre Ihrer Kinder, fragen Sie uns Löcher in den Bauch und nehmen Sie teil.
Räumlich gibt es auch das Eine oder Andere zu entdecken.
Wir werden versuchen, für Sie da zu sein. Je nach Tageszeit und Aktion, kann es dazu kommen, dass wir uns nicht aus dem Geschehen der Kinder lösen können. Dann nehmen Sie bitte beobachtend teil. Vergessen Sie die Fragen nicht, sondern stellen Sie diese bitte unbedingt ein anders Mal…

Entgegen unserer Hoffnung, sind die aktuellen Zahlen der Covid19 Infektionen leider noch sehr hoch. Wir bitten Sie daher, in den Innenräumen der KiTa einen Mund-Nasen-Schutz zu tragen. Dies würde uns sehr helfen, da wir uns aus pädagogischen Gründen entschieden haben, darauf zu verzichten. Für die Kinder ist es sehr wichtig, unsere Gesichter zu sehen, zu lesen, Emotion zu leben und zu lernen.
Falls Sie Ihr Kind „nur“ bis zur Türe begleiten wollen oder sich gegen einen Mund-Nasen-Schutz entscheiden, sind wir an der Rezeption weiterhin für Sie da.
Wir werden die Temperatur am Eingang nicht mehr messen, stellen aber weiterhin 2 Tests pro Woche gratis zur Verfügung.
Im Anhang an diesen Brief finden Sie die aktuellen Regelungen seitens des Ministeriums.
Ich hoffe sehr, dass wir wieder gut in den Alltag finden und dass das Thema „Corona“ immer weiter in den Hintergrund rückt!

Am 12.06. findet unser KiTa-Gemeinde-Fest statt. Wir laden Sie hiermit schon herzlichst ein und hoffen, dass wir uns bei schönem Wetter, ausgelassen begegnen und feiern können.

Sascha Bauer und Team

Ostergottesdienst

Von der Raupe zum Schmetterling

Gemeinsam mit Raupe Lisa und Ameise Pepe, welche die Kinder aus unserem Morgenkreis schon kennen, haben wir Jesu` Weg zum Tod bis hin zur Auferstehung miterlebt.
Die beiden, immer hungrigen Tiere begegnen beim gemütlichen Fressen auf einer schönen Wiese zunächst Jesus und seinen 12 Jüngern beim letzten Abendmahl.

Als die zwei Tiere weiterkrabbeln, geht es Raupe Lisa irgendwann nicht mehr gut. Sie legt sich hin und schickt Ameise Pepe mit den Worten

„Sorge Dich nicht um mich. Schau einfach in ein paar Tagen wieder nach mir!“ alleine weiter auf den Berg um zu sehen, was dort am Kreuz geschieht. Als Pepe nach einigen Tagen nach seiner Freundin Lisa schaut, kann er sie nirgends finden. Sogar in der großen Höhle mit dem schweren Stein daneben schaut er nach, ohne Erfolg. Da kommt plötzlich ein wunderschöner Schmetterling angeflogen. Dieser spricht mit Lisas Stimme. „Hier bin ich! Ich sehe zwar nicht mehr so aus wie vor ein paar Tagen, als Du mich zurückgelassen hast, aber ich lebe. Ich bin es wirklich!“

Pepe schaut erstaunt, freut sich riesig und läuft los, um allen Tieren von diesem Wunder zu erzählen. Aus dieser Geschichte nehmen wir mit, dass wir darauf vertrauen können, dass Gott immer bei uns ist, auch wenn wir ihn nicht als Mensch unter uns Menschen sehen können.

Seine Anwesenheit zeigt sich anders; in jedem **Lächeln**, jedem **Helfen**, jedem **Trost**…immer dann, wenn wir Menschen untereinander **Gutes tun** und uns **lieb haben**.

Von der Raupe zum Schmetterling

(auch in der KiTa)

Im März veranstaltete das Mehrgenerationenhaus Neustadt/Wied den Wettbewerb ,,Von der Raupe zum Schmetterling“.
Zu gewinnen gab es fünf kleine Raupen und einen Schmetterlingsgarten.
Na, wenn das nicht was für unseren Kindergarten wäre!
Mit großem Eifer gestalteten die Kinder ein Plakat mit gemalten Raupen und Schmetterlingen und gaben dieses als Bewerbung im Mehrgenerationenhaus ab.

Dann hieß es abwarten und Daumen drücken!
Anfang April erreichte uns dann die tolle Nachricht, dass wir bei den Gewinnern des Raupensets dabei waren. Auch die anderen Kitas aus dem Netzwerk (kath. KiTa Fernthal, kath. KiTa Neustadt und wir) durften sich über ein Raupenset freuen.
Voller Vorfreude machten wir uns auf den Weg, um den Gewinn abzuholen.

Wir erhielten einen Gutschein mit dem wir UNSERE fünf Raupen bestellen konnten.
Am Mittwoch, den 20. April, erfuhren die Kinder im Morgenkreis, dass die Raupen nun endlich per Paket von der Post zugestellt werden sollten.
Klar, dass da das Postauto sehnlichst erwartet wurde und der Ruf ,,Die Post ist da!“ viele Kinder in der Halle zusammenkommen ließ.

Vorsichtig wurde das Paket geöffnet und der Becher mit unseren fünf neuen Kindergartenbewohnern herausgeholt.
Diese brauchen natürlich auch Namen. Und so wurden die Vorschläge der Kinder gesammelt und am folgenden Tag im Morgenkreis darüber abgestimmt.
Rosalie, Schemo, Herma, Nora und Lilli heißen unsere neuen Kindergartenbewohner.
Die Kinder haben entschieden, dass der Wohnort der Raupen in die Kinderkunstwerkstatt verlegt wird.
Zusammen überlegten sie Regeln, die sicherstellen sollen, dass es den Raupen an Nichts fehlt und sie sicher und behütet aufwachsen können.

Jetzt heißt es für uns warten und beobachten!
Wenn Sie jetzt auch neugierig sind, dann schauen Sie doch mal
vorbei und lassen sich von Ihrem Kind alles zeigen.

Kita-Netzwerk Neustadt Osteraktion

Unsere erste gemeinsame Aktion im Netzwerkverbund der Neustädter Kitas beim 1. Ostermarkt in Antjes REWE in Neustadt war zu unser aller Freude und Zufriedenheit! Die beiden katholischen KiTas St. Margarita und Maria Himmelfahrt und unsere Kita haben im Vorfeld mit den Kindern aus Holzkochlöffeln farbenfrohe und fröhlich lustige Hasen gebastelt, die wir dann gemeinsam mit Kolleg*innen, Eltern und Kindern zum

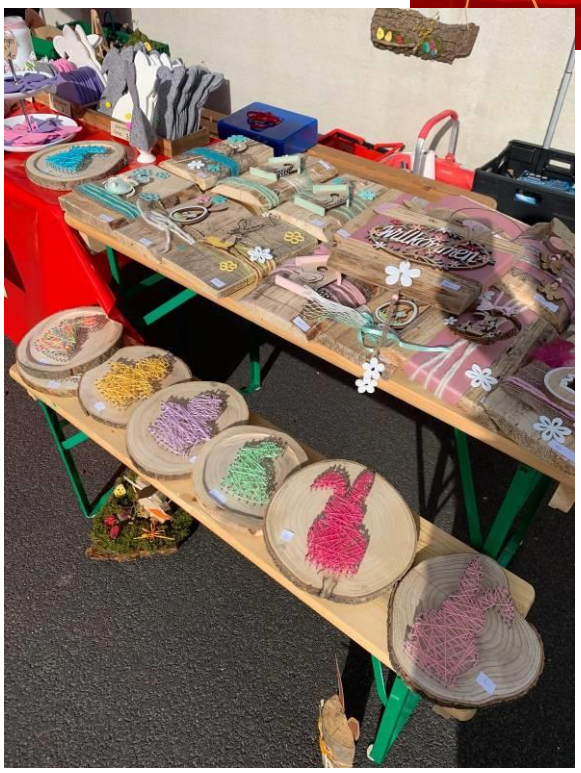

Verkauf angeboten haben. Außerdem wurden auch andere frühlingshafte Oster-Basteleien der Kinder verkauft. Der gesamte Verkaufserlös von stolzen 554€ kam Flutopfern an der Ahr zu Gute. Wir freuen uns schon auf viele spannende Aktionen und weiterhin einen lebendigen Austausch in unserem Kita-Netzwerk Neustadt und mit den Familien in und um Neustadt herum!

Euer Kita-Netzwerk Team aus Neustadt

Wald-Erlebnis-Tage im März

♪♪ Es regnet, es regnet, die Erde wird nass… ♪♪ …
und wir haben Waldwoche.
Eine nasse, aber erlebnisreiche Zeit, um tiefe Pfützen zu entdecken, Regentropfen zu fangen und ein warmes Feuer zu entzünden. Ein großer Dank an Sie, die ihre Kinder perfekt für dieses Wetter angezogen und mit Wechselkleidung ausgestattet haben, so dass die Kinder die Natur in vollen Zügen genießen konnten. Mit großer Begeisterung haben die Kinder Regenwürmer gerettet, über die erstaunliche Länge einzelner Würmer gestaunt und Weinbergschnecken in unterschiedlicher Größe beobachtet und ihnen einen Lebensraum gebaut. Ein paar Weinbergschnecken durften uns auch für ein paar Stunden in der Kita besuchen, waren Inspiration für die Arbeiten mit Ton und „standen“ dafür Model.

Danach haben wir die Schnecken wieder gemeinsam in die Berschau gebracht.
Wir sind auf Tierspurensuche gegangen, haben ein „Bett“

und weitere Spuren vom Reh gefunden. Auch die Schäden des Borkenkäfers und das interessante Muster, das die Käfer in der Rinde hinterlassen, war spannend.

Den größten Spaß hatten die Kinder in einer Riesenpfütze, die

mit allen Sinnen entdeckt wurde. Es gab warmen Kakao, ein heißes Stockbrot frisch vom Feuer und mittags versorgte uns die Küche mit leckerem Essen. Zurück in der Kita haben die Kinder ihre Erlebnisse in einer liebevoll gestalteten Tonlandschaft mit den Materialien aus dem Wald festgehalten.

Frühlingszeit ist wieder „Eiszeit“

Viele fleißige Hände geben der *Sandeisdiele* auf dem Außengelände einen neuen, bunten Farbanstrich. Bei schönem Wetter gibt es dann wieder Eis oder Shakes. Die Kinder sind mit Eifer und Spaß dabei gewesen, so dass alles wieder fit ist, für unsere Sand- und Gartensaison.

Spende von Neustädtern durch REWE

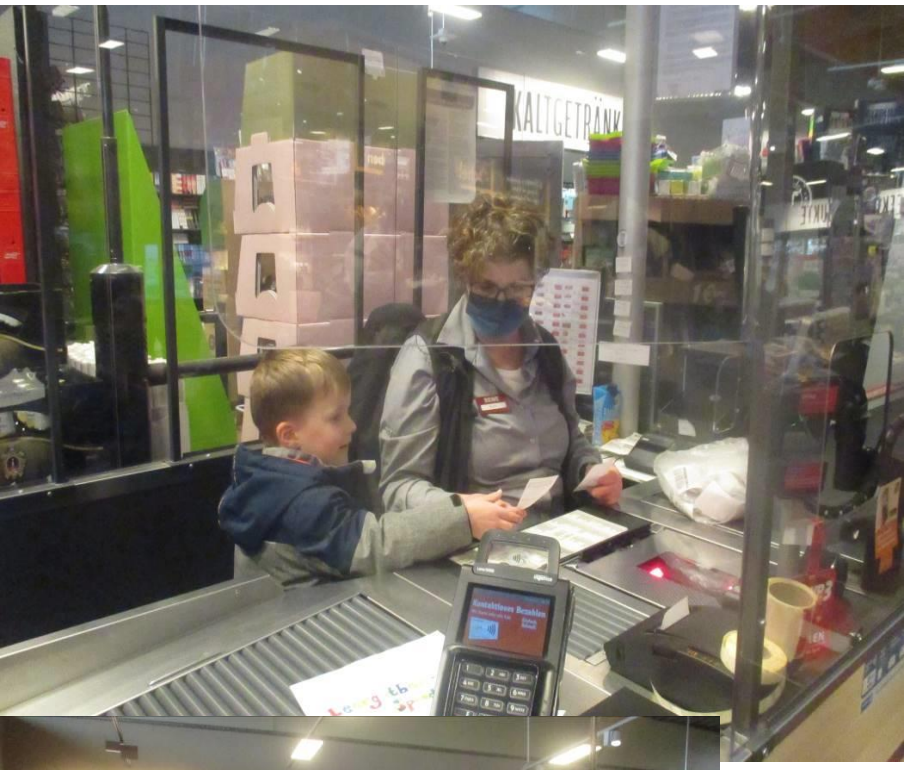

Wir hatten die Möglichkeit, an einer Spendenaktion von „Antjes REWE“ teilzunehmen.
Von Januar bis März konnten alle Menschen ihre Pfand Bons entweder an der Kasse einlösen, oder in die Spendenbox geben, welche dann an uns ausgezahlt wurde.
Wir wurden im Anschluss eingeladen, die Spende abzuholen.

Die Kinder konnten die Bons selber über die Kasse ziehen und nahmen, im Anschluss, **228,70€** entgegen. Für jedes Kind gab es zudem noch einen kleinen Schokohasen.

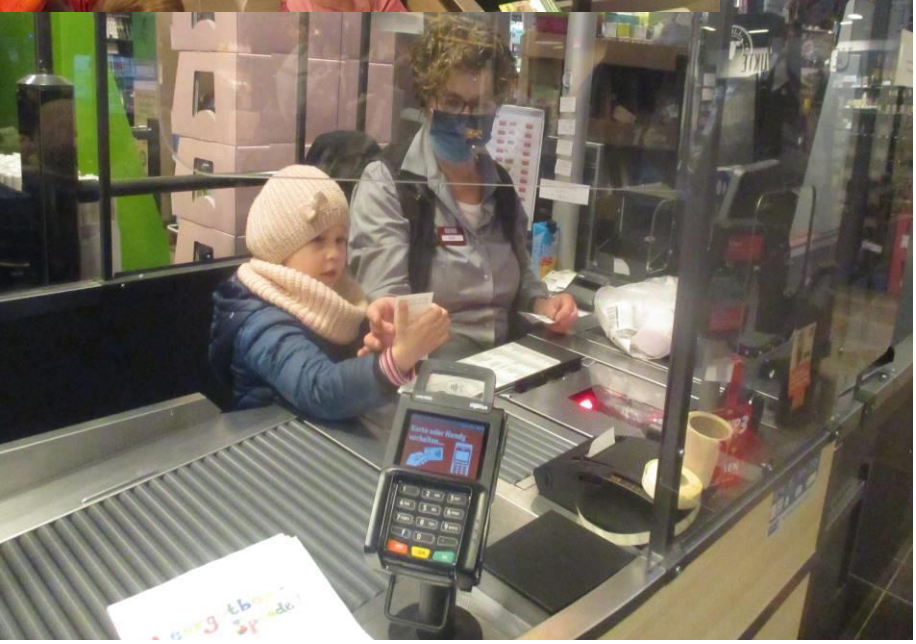

Da wir seit dem neuen Kitagesetz keine Fördergelder mehr erhalten, fehlen zwischen 500 bis 15000€ pro Jahr in der KiTa Kasse. Mit diesen Geldern haben wir in der Vergangenheit besondere Aktionen für Ihre Kinder, erlebnispädagogisches Material, Ausflüge, Sommerfeste, Referenten und vieles mehr finanziert.
Vielen Dank für die Pfand-Spenden!
Wir werden mit den Kindern gemeinsam entscheiden, was davon gekauft oder gemacht werden soll.

KiTa - Termine 2022

27.05.2022	KiTa geschlossen	„Brückentag“ Christi Himmelfahrt
06.06.2022	KiTa geschlossen	Pfingstmontag
12.06.2022	9 – 15 Uhr	KiTa-Gemeindefest in Neustadt
17.06.2022	KiTa geschlossen	„Brückentag“ Fronleichnam
		Übernachtung der Schulkinder
14.07.2022	17:00 Uhr	Schulkinderabschied in der KiTa Schulparlament
08.08.- 19.08.22	KiTa geschlossen	Sommerferien (jeweils der erste und letzte Schließungstag)
30.09.2022	KiTa geschlossen	Betriebsausflug
03.10.2022	KiTa geschlossen	Tag der deutschen Einheit
11.10.2022	19:00 Uhr	Elternausschuss-Wahl
06.10.2022	9:15 Uhr	Erntedank- Gottesdienst (ohne Eltern)
31.10.2022	KiTa geschlossen	„Brückentag“ Allerheiligen
10.11.2022	9:15 Uhr	Gottesdienst St. Martin, anschließend Elterncafé in der Kirche
25. + 26.11.2022	KiTa geschlossen	Teamfortbildung
26.11.2022		Weihnachtsmarkt in Neustadt
13.12.2022	17:00-19:00 Uhr	Weihnachtsfeier KiTa
20.12.2022	9:15 Uhr	Weihnachtsgottesdienst (ohne Eltern)
23.12.2022 - 02.01.2023	KiTa geschlossen	Weihnachtsferien (jeweils der erste und der letzte Schließungstag

Elternabend „Kinder trauern anders“

(10.05. + 30.05.2022 19:30 Uhr)

Wir laden sie herzlich ein, dass Thema Trauer mit uns und einer wunderbaren Referentin, einmal aus der Sicht von Kindern zu betrachten. Durch Corona mussten die geplanten Termine abgesagt werden. Nun steigen wir nochmals neu ein und sind nicht zuletzt durch Covid19 und den Krieg in der Ukraine, aktueller denn je.

KiTa-Sozialarbeit

Frau Julia Stockhausen, Erzieherin und Sozialpädagogin, wird zukünftig in unserer Kindertagesstätte als Kita-Sozialarbeiterin (§ 25 Abs. 5 KITaG) tätig sein. Die Kita-Sozialarbeit ist ein freiwilliges und kostenloses Angebot für alle KiTa Familien, die sich Unterstützung und Hilfe wünschen.
Frau Stockhausen ist für Sie Ansprechpartnerin und Beraterin zu allen Fragen die sich auf Ihr Kind, Sie selbst oder auf die gesamte Familie beziehen. Sie wird mit ihnen gemeinsam für ihre Anliegen, Wege bzw. Lösungen finden und wenn Sie wünschen, an weitere Hilfen (z.B. Sportvereine, Therapeuten) vermitteln.
Damit Frau Stockhausen Sie, ihre Kinder und das KiTa Team etwas besser kennenlernen kann, wird sie in den nächsten Wochen einmal wöchentlich vormittags, im Kindergarten sein.
Detailliertere Informationen (Sprechzeiten, Aufgaben, Kontaktdaten) werden wir Ihnen baldmöglichst zukommen lassen.

Alles Liebe und Gute, viel Sonne und Frieden wünscht das Team der Evangelischen KiTa Neustadt!